

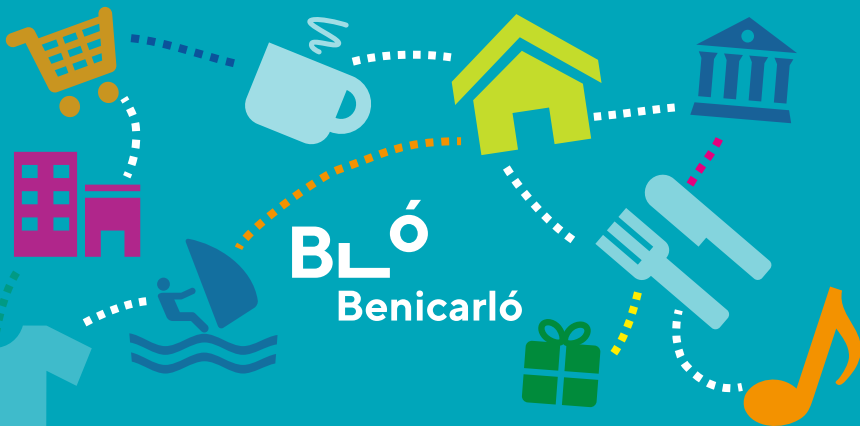

Compromiso
de Calidad Turística

GUÍA de ESTABLECIMIENTOS TURÍSTICOS SICTED



¿Qué es SICTED?.....	Pág. 3
OFICINAS DE INFORMACIÓN TURÍSTICA	
Tourist Info	Pág. 3
RESTAURANTES Y EMPRESAS TURÍSTICAS DE CATERING	
Pizzería Mauro	Pág. 4
Restaurante Chuanet	Pág. 4
Restaurante Cor de Carxofa.....	Pág. 4
Restaurante Frexes.....	Pág. 5
Restaurante Hogar del Pescador	Pág. 5
Restaurante San Rafael	Pág. 5
BARES Y CAFETERÍAS	
Cafetería Tulipa	Pág. 6
Taberna Selecta Rayfe.....	Pág. 6
HOTELES Y APARTAMENTOS TURÍSTICOS	
Apartamentos Edificio Bel.....	Pág. 6
Apartamentos Els Romers	Pág. 7
Apartamentos Oasis	Pág. 7
Hotel Rosi**	Pág. 7
ALQUILER DE VEHÍCULOS Y EMBARCACIONES	
Empresa Náutica Anavegar	Pág. 8
MUSEOS Y CENTROS DE INTERÉS TURÍSTICO VISITABLES	
MUCBE (Museo de la Ciudad de Benicarló).....	Pág. 8
AGENCIAS DE VIAJES	
Agencia de Viajes Bici Maestrat.....	Pág. 8
TURISMO ACTIVO	
Agencia de Viajes Maesports.....	Pág. 9
Hípica Benicarló.....	Pág. 9
Turismo Activo Explora Maestrat.....	Pág. 9



Compromiso
de Calidad Turística

¿QUÉ ES SICTED?

Benicarló, como destino turístico comprometido con la CALIDAD, forma parte de la red de destinos adheridos al Sistema Integral de Calidad Turística En Destinos (SICTED). Es un proyecto de mejora de la calidad de los destinos turísticos promovido por la Secretaría de Estado de Turismo, con el apoyo de la Federación Española de Municipios y Provincias (FEMP), que trabaja con empresas/servicios turísticos de diversos sectores con el objetivo último de mejorar la experiencia y satisfacción del turista. Además, tiene un enfoque hacia la mejora continua y una actitud de recuperación y puesta en valor de los recursos y del espacio.

Este distintivo se otorga a los servicios turísticos que han acreditado el cumplimiento de los requisitos fijados. Es un reconocimiento al esfuerzo y compromiso con la calidad y la mejora continua, a la vez que distingue al establecimiento/servicio frente a la competencia.

OFICINAS DE INFORMACIÓN TURÍSTICA



Tourist Info

Pl. de la Constitución, s/n
Tel. 964 473 180 • benicarlo@touristinfo.net
www.benicarlo.travel

Ofrecemos un conjunto integral de servicios de información de interés turístico sobre Benicarló.

RESTAURANTES Y EMPRESAS TURÍSTICAS DE CATERING

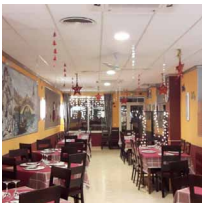

Pizzería Mauro

C. dels Boters, 2
Tel. 964 461 108 • espeditomauro1@gmail.com

El propietario de este pequeño restaurante a conseguido traer a Benicarló lo mejor de su tierra. Con su saber hacer, Mauro ofrece las mejores pizzas y pastas originales de Italia, con productos frescos.



Restaurante Chuanet

Av. del Papa Luna, s/n
Tel. 964 471 772 • javigasulla@gmail.com

Moderno restaurante en Benicarló frente al mediterráneo de ambiente vanguardista, espacioso y de gran luminosidad. Cocina tradicional con productos de la zona; pescados, mariscos y arroces. Excelente carta de vinos.



Restaurante Cor de Carxofa

Av. del Marqués de Benicarló, 27
Tel. 964 100 323 • info@cordecarxofa.com
www.cordecarxofa.com

Nuevo concepto de gastronomía innovadora del joven chef Anay Bueno, en Benicarló. Elaboraciones basadas en ingredientes vegetales, de proximidad, Km 0 y ecológicos. Tapas y platos gourmet, 100% sin gluten y repostería saludable.



Restaurante Frexes

Pg. Marítim, 140-1, bajo 99
Tel. 964 968 223 • frexes2019@gmail.com
www.frexes2019.com

Arrocería familiar con unas vistas increíbles al mar. Se cocina todo al momento. Nuestra especialidad son los arroces pero también ofrecemos platos de pescado y carne. Solo producto fresco y de cercanía.



Restaurante Hogar del Pescador

Av. del Marqués de Benicarló, 29
Tel. 964 065 805 • gerencia@hogarpescador.com
www.hogardelpescadorbenicarlo.es

Situado en pleno paseo frente al puerto de Benicarló, establece una acertada combinación de moderno local marinero con la cocina tradicional mediterránea. Siempre con los mejores productos de la Lonja de Benicarló.



Restaurante Tapería San Rafael

C. de Mossén Lajunta, 24 bajos
Tel. 964 461 880 • restaurantesanrafael@gmail.com

Local con encanto. Un lugar pensado para disfrutar de menús diarios, auténticos almuerzos así como del tapeo clásico y de vanguardia. Productos frescos y de proximidad.

BARES Y CAFETERÍAS



Cafetería Tulipa

C. de Sant Joan, 36
Tel. 964 816 799
www.tulipabenicarlo.com

En pleno centro histórico y en la zona peatonal. Productos típicos de Benicarló, tartas y una gran variedad de dulces, elaborados con la mejor materia prima y siempre de km 0. Especialistas en productos sin lactosa y sin gluten.



Taberna Selecta Rayfe

C. de Manuel Alvar, 3
Tel. 622 344 858 • rayfetr@gmail.com
www.rayfetr.wixsite.com/rayfe

El espacio está diseñado para disfrutar de la gastronomía local, a través de menús diarios típicos de la zona a mediodía o la carta de tapas para las noches.

HOTELES Y APARTAMENTOS TURÍSTICOS

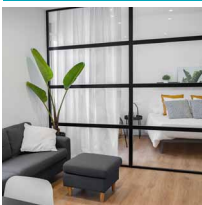

Apartamentos Edificio Bel

C. de Sant Francesc, 21
Tel. 619 794 985 • alquileresbel@gmail.com

Exclusivo lugar con una excelente localización, en centro de Benicarló. El edificio consta de tres apartamentos recién reformados. En sus alrededores podrás encontrar multitud de restaurantes y tiendas típicas.



Apartamentos Els Romers

Av. del Papa Luna, 324
Tel. 639 737 716 • elsromers@elsromers.com
www.elsromers.com

En Apartamentos Els Romers dispones de apartamentos abiertos todo el año, en ambiente familiar y tranquilo, con aire acondicionado, calefacción y piscina climatizada. Ofrece alojamientos de larga estancia.



Apartamentos Oasis

C. de Mossén Lajunta, 15
Tel. 686 633 592 • apartamentosoasis@gmail.com
www.oasisoliva.com

En un entorno de 5.000 metros con preciosos jardines ofrecemos 12 amplios apartamentos. También contamos con piscina, parking, tenis, ping pong, petanca, columpios y barbacoa.



Hotel Rosi**

C. del Dr. Fléming, 50
Tel. 616 052 930 • direccion@hotelrosi.com
www.hotelrosi.com

Hotel familiar de dos estrellas, con 24 habitaciones que dispone también de 10 apartamentos a 500 metros del hotel. Ubicado a 100 m de la playa y a 7 km de Peñíscola. Parada de Bus en el hotel.

ALQUILER DE VEHÍCULOS Y EMBARCACIONES



Empresa Náutica Anavegar

Puerto Deportivo Benicarló, local C1
Tel. 635 815 611 • alicia_moya@hotmail.es
www.anavegar.es

Empresa de alquiler de embarcaciones, chárter y escuela náutica. En el moderno Puerto Deportivo de Benicarló ANAVEGAR ofrece los mejores servicios durante todo el año.

MUSEOS Y CENTROS DE INTERÉS TURÍSTICO VISITABLES



MUCBE (Museo de la Ciudad de Benicarló)

C. de la Pau, 2 • Tel. 964 460 448
correu.mucbe@ajuntamentdebenicarlo.org
www.ajuntamentdebenicarlo.org/mucbe

Convento franciscano del s. XVI-XIX, con exposiciones permanentes (Tierra de Iberos y Peiró Coronado), y exposiciones temporales. Entrada gratuita. Ofrece visitas guiadas al poblado ibero del Puig de la Nau y al centro històric de la ciudad.

AGENCIAS DE VIAJES



Agencia de Viajes Bicimaestrat

Tel. 628 683 190 • info@viajesbicimaestrat.com
www.viajesbicimaestrat.com

Especializada en Stages Cicloturistas: carretera, mountainbike y hanbike. Organizamos Stages en fechas concretas de septiembre a junio, y también en fechas personalizadas para grupos. Para todos los niveles.

TURISMO ACTIVO



Agencia de Viajes Maesports

Tel. 630 246 916 • info@maesports.es
www.maesports.es

Agencia de viajes especializada en Turismo Deportivo: MTB, Cicloturismo y Trail Running. Tu agencia proyectada en ofrecer a los clientes los mejores viajes con la mayor calidad y a tu nivel de aventura.



Hípica Benicarló

Part. de Surrac, 120
Tel. 699 048 252 • hipicabenicarlo@hotmail.com

Las mejores instalaciones con 40 boxes, 2 pistas de entrenamiento, picaderos circulares y una pista reglamentaria de doma de 60 x 20 m. Vestuarios, aseos y guarda arnés. Clases de equitación y rutas. Todas las edades.



Turismo Activo Explora Maestrat

Tel. 630 196 296 • info@exploramaestrat.com
www.exploramaestrat.com

Una forma diferente de descubrirte. Experiencias con corazón para explorar un territorio único. Turismo cultural, activo y atractivo. Disfruta, aprende...Explora! Cualificación y profesionalidad.

PLÀNOL DE LA CIUTAT

PLANO - PLAN DE LA VILLE - TOWN PLAN
STADTPLAN - STADTPLAN

BLÓ

benicarlo.travel

OFICINAS DE INFORMACIÓN TURÍSTICA

1 Tourist Info

RESTAURANTES Y EMPRESAS TURÍSTICAS DE CATERING

- 2 Pizzería Mauro
- 3 Restaurante Chuanet
- 4 Restaurante Cor de Carxoia
- 5 Restaurante Frexes
- 6 Restaurante Hogar del Pescador
- 7 Restaurante San Rafael

BARES Y CAFETERÍAS

- 8 Cafetería Tulipa
- 9 Taberna Selecta Rayfe

HOTELES Y APARTAMENTOS TURÍSTICOS

- 10 Apartamentos Edificio Bel
- 11 Apartamentos Els Romers
- 12 Apartamentos Oasis
- 13 Hotel Rosi**

ALQUILER DE VEHÍCULOS Y EMBARCACIONES

14 Empresa Náutica Anavegar

MUSEOS Y CENTROS DE INTERÉS TURÍSTICO VISITABLES

15 MUCBE (Museo de la Ciudad de Benicarló)

AGENCIAS DE VIAJES

Agencia de Viajes Bici Maestrat

TURISMO ACTIVO

- Agencia de Viajes Maesports
- 16 Hípica Benicarló
- Turismo Activo Explora Maestrat

BLÓ
benicarlo.travel



Tourist Info Benicarló

Pl. de la Constitució, s/n • 12580 Benicarló
benicarlo@touristinfo.net
correu.turisme@ajuntamentdebenicarlo.org
benicarlo.travel



BLÓ



CASTELLÓN



**GENERALITAT
VALENCIANA**



**L'EXQUISIT
mediterrani**



RED DE DESTINOS TURÍSTICOS INTELIGENTES
COMUNITAT VALENCIANA
DTICV
BENICARLÓ



Compromiso
«Calidad Turística»