PLAN DE PARTICIPACIÓN PÚBLICA: ENCUESTA DE PREFERENCIAS

ESTUDIO DE INTEGRACIÓN PAISAJÍSTICA

“Modificación Puntual del PGOU de Benicarló: calificación para uso dotacional privado vinculado al uso de cementerio de la parcela 89-poligono 20”

PROYECTO: “Modificación Puntual del PGOU de Benicarló: calificación para uso dotacional privado vinculado al uso de cementerio de la parcela 89-poligono 20”.

PROMOTOR: Nuevo Tanatorio S.L.

OBJETIVO: Esta encuesta se enmarca en el Plan de Participación Pública del Estudio de Integración Paisajística redactado con motivo de la actividad proyectada, siguiendo lo dispuesto en el Reglamento del Paisaje de la Comunidad Valenciana.

+ INFO Puede consultar la documentación completa sobre el Proyecto y el Estudio de Integración Paisajística en el departamento de urbanismo del Ayuntamiento de Benicarló.

Para que la encuesta tenga validez, es necesario que rellene los datos personales que se solicitan abajo. Los datos de identificación serán tratados confidencialmente y protegidos según lo dispuesto en la Ley Orgánica 15/99 de 13 de diciembre, de protección de datos de carácter personal.

NOBRE COMPLETO _____

DNI _____

LUGAR DE RESIDENCIA _____

REPRESENTA ALGUNA ASOCIACIÓN SI ___ NO ___

EN SU CASO NOMBRE DE LA ASOCIACIÓN _____

FORMA DE CONTACTO¹ _____

¹ Dirección postal o e-mail. Opcativo, pero necesario si desea recibir personalmente conclusiones del Plan de Participación Pública.

APARTADO 01. IDENTIFICACIÓN DE UNIDADES DE PAISAJE

Se han delimitado las siguientes unidades y subunidades de paisaje en el radio de 3.500 metros del proyecto distribuidas según se muestra en la figura inferior.

UP.01. Plana agrícola litoral.

SUP.01.a. Cultivo en llano litoral.

SUP.01.b. Urbano residencial.

SUP.01.c. Periurbano desagregado.

SUP.01.d Terciario e industrial.

SUP.01.e Cauces

UP.02. Primera línea litoral.

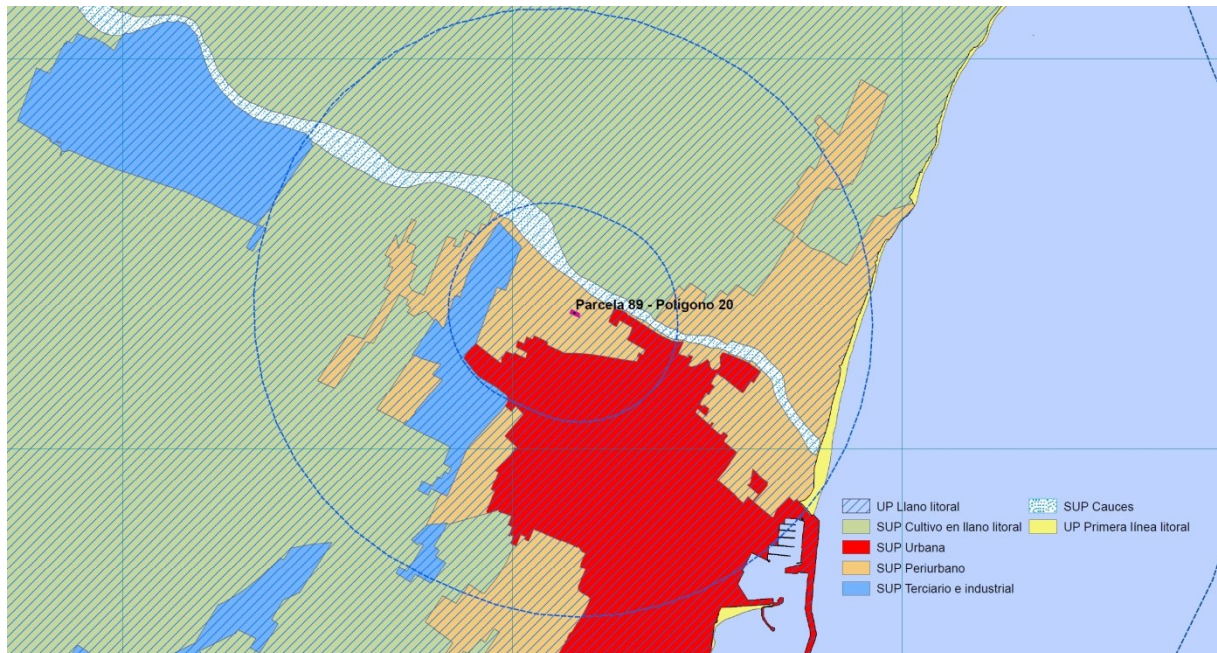

¿Cree que esta delimitación es adecuada? SI - PARCIALMENTE - NO

¿Añadiría o eliminaría alguna unidad? SI - NO

En caso afirmativo ¿qué unidad o unidades añadiría o eliminaría?

Unidad _____

Unidad _____

Unidad _____

APARTADO 02. VALORACIÓN DE UNIDADES DE PAISAJE

A continuación se muestran imágenes de las unidades de paisaje potencialmente afectadas por la actividad **¿cómo valora su calidad paisajística?**

SUP 1.a. Cultivo en llano litoral



CALIDAD PAISAJISTICA: MUY ALTA - ALTA - MEDIA - BAJA - MUY BAJA

SUP 1.c. Periurbano desagregado



CALIDAD PAISAJISTICA: MUY ALTA - ALTA - MEDIA - BAJA - MUY BAJA

En caso de que en el apartado 01 haya propuesto otras unidades de paisaje **¿qué valoración paisajística les asignaría?**

UD 3 MUY ALTA - ALTA - MEDIA - BAJA - MUY BAJA

UD 4 MUY ALTA - ALTA - MEDIA - BAJA - MUY BAJA

¿Qué objetivo u objetivos de calidad cree más apropiados para las unidades de paisaje incluidas en la cuenca visual? Puede marcar más de una opción.

SUP 1.a CONSERVACIÓN MEJORA REHABILITACIÓN CAMBIO DE PAISAJE

SUP 1.c CONSERVACIÓN MEJORA REHABILITACIÓN CAMBIO DE PAISAJE

En su caso

UD 3 CONSERVACIÓN MEJORA REHABILITACIÓN CAMBIO DE PAISAJE

UD 4 CONSERVACIÓN MEJORA REHABILITACIÓN CAMBIO DE PAISAJE

APARTADO 03. IDENTIFICACIÓN DE RECURSOS DEL PAISAJE

En la cuenca visual del área de actuación se han identificado los recursos del paisaje que se muestran en la figura inferior.

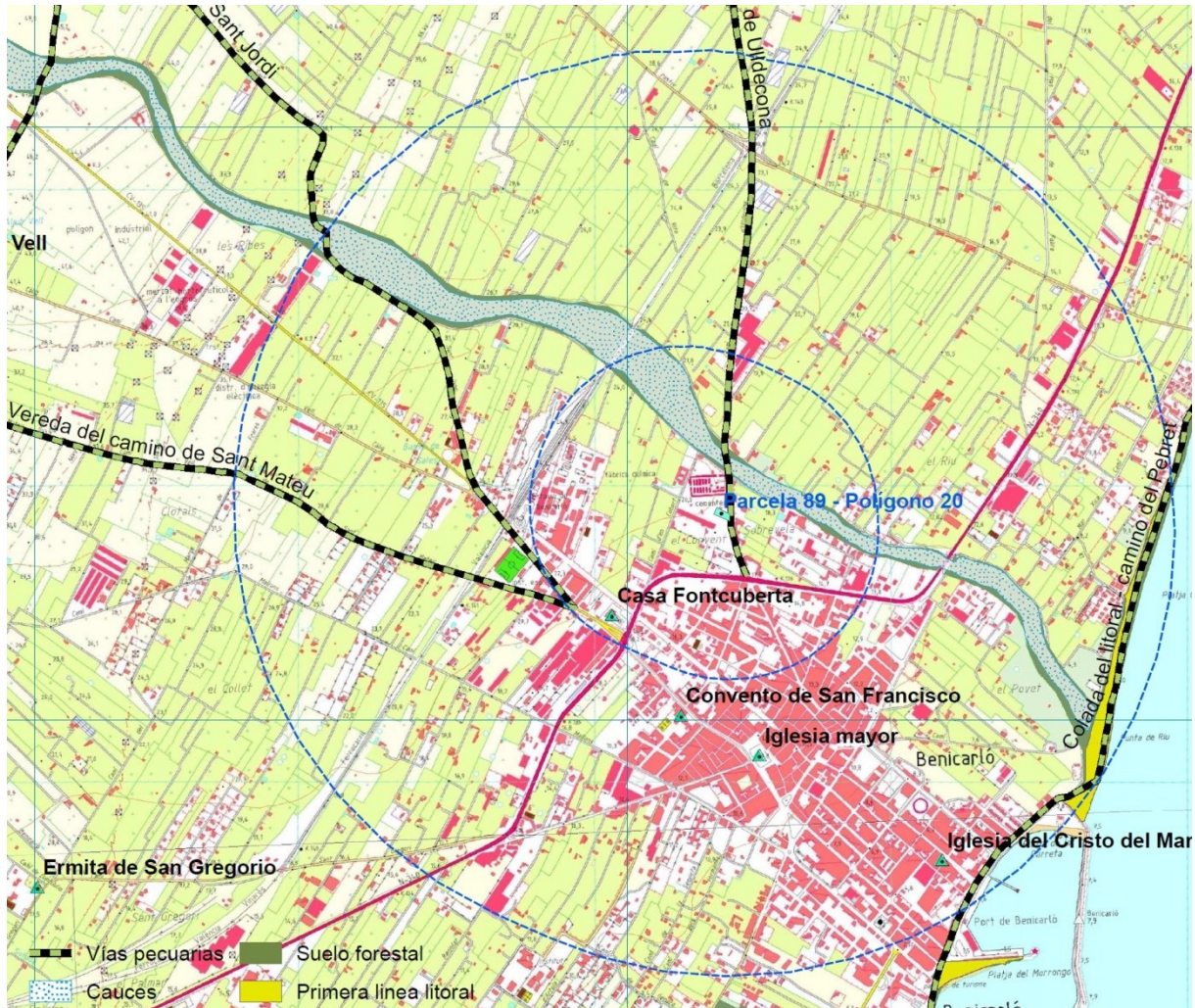

¿Cree que en ese radio hay recursos del paisaje no señalados? SI NO

En caso afirmativo ¿qué recurso o recursos añadiría?

APARTADO 04. VALORACIÓN DE LA ACTUACIÓN PROPUESTA

¿Conoce la zona donde se emplaza la actividad?

SI - NO

¿Piensa que es adecuada la instalación de esta actividad en Benicarló?

SI - NO

En caso afirmativo ¿en qué unidad o unidades de paisaje le parece adecuado?

- | | |
|-----------------------------------|---|
| 01. Urbano residencial | ADECUADO <input type="checkbox"/> INADECUADO <input type="checkbox"/> |
| 02. Urbano terciario e industrial | ADECUADO <input type="checkbox"/> INADECUADO <input type="checkbox"/> |
| 03. Plana agrícola litoral | ADECUADO <input type="checkbox"/> INADECUADO <input type="checkbox"/> |
| 04. Periurbano desagregado | ADECUADO <input type="checkbox"/> INADECUADO <input type="checkbox"/> |
| 05. Otra | ADECUADO <input type="checkbox"/> INADECUADO <input type="checkbox"/> |

A continuación, vistas del emplazamiento desde diferentes puntos de observación.

Vista desde caminos rurales asfaltados al norte de la Rambla Cervera



Vista desde el camino Uldecona



Vista desde la N-340



Vista desde el borde del núcleo urbano



La actividad se realiza en edificio con todos los paramentos y cubiertas totalmente acabados, en una zona que presenta afecciones previas consistentes en la presencia de naves industriales, tendidos eléctricos y depósitos de áridos en montículos, no afectando a unidades o recursos de paisaje de valor alto o muy alto, como tampoco a recorridos o panorámicas de interés.

Bajo estas condiciones se valora que la actividad proyectada produce un impacto sobre el paisaje insignificante o leve.

¿Está de acuerdo con esta afirmación? En caso contrario evalúe el impacto sobre el paisaje.

SI - NO el impacto es MODERADO - SUSTANCIAL

Igualmente, bajo estas condiciones se valora que la actividad propuesta se integra adecuadamente en el entorno en que se ubica.

¿Está de acuerdo con esta afirmación? En caso contrario evalúe el impacto visual.

SI - NO el impacto es MODERADO - SUSTANCIAL

¿Piensa que la actividad proyectada debería aplicar medidas específicas de integración paisajística?

SI - NO

En caso afirmativo **¿Qué medidas propondría?**

Medida 1 _____

Medida 2 _____

Medida 3 _____

OBSERVACIONES Y ALEGACIONES