

LA TARGETA D'ESTACIONAMENT PER A PERSONES AMB **MOBILITAT** REDUÏDA





Què és?

És la targeta de què disposen les persones amb discapacitat i mobilitat reduïda per a estacionar els vehicles en què es desplacen.

És una targeta personal i és intransferible. És a dir, la targeta només pertany a la persona titular i pot utilitzar-la en qualsevol vehicle en què es desplaça, siga de la seua propietat o no.

L'Ajuntament de Benicarló emet tres modalitats de targeta:

1. Targeta d'estacionament per a persones amb discapacitat i mobilitat reduïda que són conductores o no d'un vehicle.
2. Targeta d'estacionament de transport col·lectiu per a vehicles adaptats que transporten persones amb discapacitat i mobilitat reduïda.
3. Targeta d'estacionament provisional.

On es tramita?

La targeta es pot tramitar a:

CENTRE SOCIAL MUNICIPAL LA FAROLA

Carrer de les Barques núm. 3

Tel. 964 473 968

Benicarló 12580

Horari: De dilluns a divendres, de 9.00 a 14.00 h



Com s'utilitza?



La targeta només es pot utilitzar quan la persona titular siga transportada en un vehicle o quan ella mateixa el conduïska.



La targeta ha d'estar col·locada al davantal del vehicle o enganxada al parabrisa davanter per la part interior. S'ha d'assenyalar l'hora d'estacionament.



La targeta ha de ser visible i llegible des de l'exterior. En cas necessari, els agents de la Policia Local poden sol·licitar que la persona titular acredite la seua identitat.



La targeta ha de ser sempre original, no es poden utilitzar fotocòpies.



Per a quan de temps serveix?

1. Targeta d'estacionament per a persones amb discapacitat i mobilitat reduïda que són conductores o no d'un vehicle.

Per als majors de 18 anys: aquesta targeta té una validesa de 10 anys, comptadors des de la data d'expedició, sempre que el dictamen de mobilitat siga permanent. Si el dictamen és inferior, el termini de validesa s'ajustarà a la data que indique el dictamen.

Per als menors de 18 anys: aquesta targeta té una validesa màxima de 5 anys, comptadors des de la data d'expedició. Si el dictamen de mobilitat és inferior, el termini de validesa s'ajustarà a la data que indique el dictamen.

2. Targeta d'estacionament de transport col·lectiu per a vehicles adaptats que transporten persones amb discapacitat i mobilitat reduïda.

Aquesta targeta té una validesa de 5 anys.

3. Targeta d'estacionament provisional.

Aquesta targeta té una validesa d'1 any.

Passats aquests terminis de validesa, cal tornar a sol·licitar al Centre Social Municipal La Farola (c. de les Barques, 3) la renovació de la targeta.

Què fer si es perd, es deteriora o és robada?

- Si la targeta es perd, cal tornar a sol·licitar-la i firmar una declaració responsable.
- Si la targeta es deteriora, cal portar la targeta al Centre Social Municipal La Farola (c. de les Barques, 3) i sol·licitar-ne una de nova. La nova targeta tindrà la mateixa data de validesa que l'anterior.
- Si la targeta és robada, cal denunciar-ho. A continuació, cal sol·licitar-ne una de nova al Centre Social Municipal La Farola (c. de les Barques, 3) i presentar-hi la denúncia. En cas que es recupere la targeta antiga, cal retornar-la.
- Per a sol·licitar un duplicat no cal repetir tot el procediment de sol·licitud inicial. Els duplicats de les targetes s'emeten simplement pagant-ne les taxes.



Quins drets dona?

La targeta permet a les persones titulars:

- Parar en qualsevol lloc de la via pública durant el temps imprescindible perquè la persona titular de la targeta pugui baixar-hi o pujar-hi, sempre que no s'ocasionen perjudicis a la circulació o als vianants.
- Estacionar en les places senyalitzades amb el símbol internacional d'accessibilitat, pel temps estipulat a l'ordenança de trànsit, màxim 2 hores.
- Estacionar en la zona ORA pel temps estipulat, màxim 2 hores, sense haver de pagar-hi.
- Accedir a espais urbans amb circulació només per a residents sempre que la destinació estiga dins d'eixa zona.
- Parar el vehicle en paral·lel al rastell, per motius justificants i durant el temps imprescindible, en llocs en què està prohibit l'estacionament.

! Cal deixar un pas lliure superior a 3 m en carrers d'una direcció o de 6 m en carrers de doble sentit; no s'han d'ocasionar perjudicis a la circulació o als vianants; no s'ha d'obstruir la visibilitat; no s'han d'obstruir els passos de vianants i cal seguir sempre les indicacions dels agents de la Policia Local.



Quines coses no es poden fer?

- Estacionar el vehicle excedint del temps d'estacionament permès (màxim 2 hores).
- Cedir l'ús de la targeta a una persona que no siga la titular.
- Estacionar el vehicle entorpint la circulació o el pas de vianants.
- Estacionar el vehicle quan el titular de la targeta no estiga utilitzant el vehicle.
- Fer fotocòpies de la targeta.
- Utilitzar una targeta caducada o deteriorada.



Què ocorre si se'n fa un mal ús?

Si s'incomplixen les prohibicions anteriors es podrà cancel·lar temporalment la targeta o, fins i tot, retirar-la definitivament.

A més, es podran imposar sancions dependent si són infraccions lleus, greus o molt greus. Podeu consultar quines són a l'Ordinanza reguladora de l'estacionament per a persones amb mobilitat reduïda.

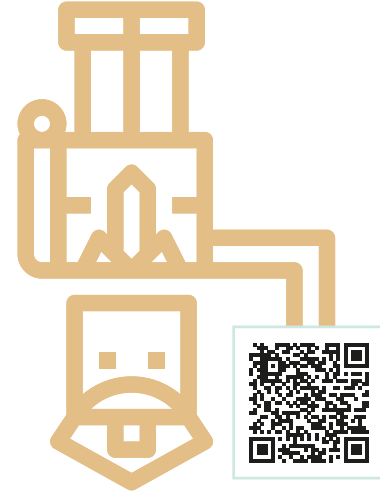
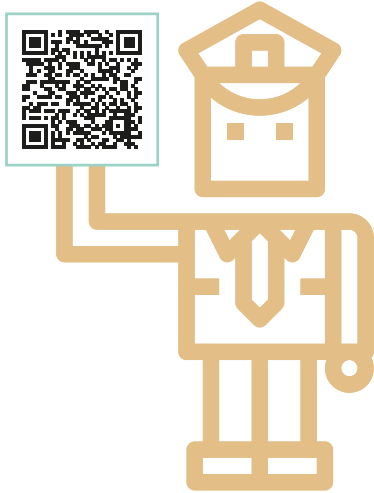

¿Qué ocurre si se hace un mal uso?

Si se incumplen las prohibiciones anteriores se podrá cancelar temporalmente la tarjeta o, incluso, retirarla definitivamente.

Además, se podrán imponer sanciones dependiendo de si son infracciones leves, graves o muy graves. Se puede consultar cuáles son en la Ordenanza reguladora del estacionamiento para personas con movilidad reducida.

¿Qué derechos da?

La tarjeta permite a las personas titulares:

- Parar en cualquier lugar de la vía pública durante el tiempo imprescindible para que la persona titular de la tarjeta pueda bajar o subir, siempre que no se ocasionen perjuicios a la circulación o a los peatones.

- Estacionar en las plazas señalizadas con el símbolo internacional de accesibilidad, por el tiempo estipulado en la ordenanza municipal de tráfico, máximo 2 horas.
- Estacionar en la zona ORA por el tiempo estipulado, máximo 2 horas, sin tener que pagar.

- Acceder a espacios urbanos con circulación solo para residentes siempre que el destino esté dentro de esa zona.
- Parar el vehículo en paralelo al bordillo, por motivos justificadados y durante el tiempo imprescindible, en lugares en que está prohibido el estacionamiento.

Hay que dejar un paso libre superior a 3 m en calles de una dirección o de 6 m en calles de doble sentido; no se deben ocasionar perjuicios a la circulación o a los peatones; no se tiene que obstruir la visibilidad; no se tienen que obstruir los pasos de peatones y hay que seguir siempre las indicaciones de los agentes de la Policía Local.



¿Qué cosas no se pueden hacer?

- Estacionar el vehículo excediendo del tiempo de estacionamiento permitido (máximo 2 horas).
- Ceder el uso de la tarjeta a una persona que no sea la titular.
- Estacionar el vehículo entorpeciendo la circulación o el paso de peatones.
- Estacionar el vehículo cuando el titular de la tarjeta no esté utilizando el vehículo.
- Hacer fotocopias de la tarjeta.
- Utilizar una tarjeta caducada o deteriorada.

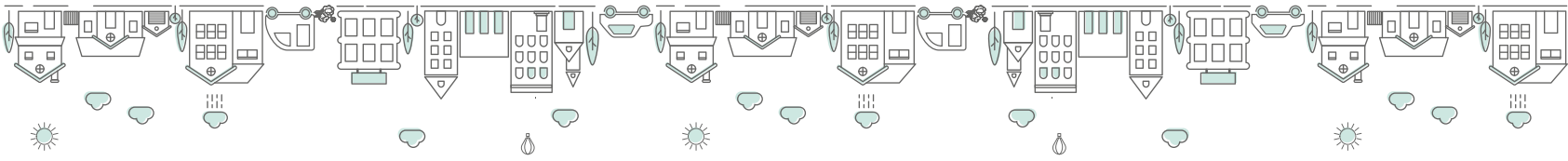

¿Qué hacer si se pierde, se deteriora o



- Si la tarjeta se pierde, hay que volver a solicitarla y firmar una declaración responsable.

- Si la tarjeta se deteriora, hay que llevar la tarjeta al Centro Social Municipal La Farola (c. de las Barcas, 3) y solicitar una nueva. La nueva tarjeta tendrá la misma fecha de validez que la anterior.

- Si la tarjeta es robada, hay que denunciarlo. A continuación, hay que solicitar una nueva al Centro Social Municipal La Farola (c. de las Barcas, 3) y presentar la denuncia. En caso de que se recupere la tarjeta antigua, hay que devolverla.

- Para solicitar un duplicado no hay que repetir todo el procedimiento de solicitud inicial. Los duplicados de las tarjetas se emiten simplemente pagando las tasas.

¿Para cuánto tiempo sirve?

1. Tarjeta de estacionamiento para personas con discapacidad y movilidad reducida que son conductoras o no de un vehículo.

Para los mayores de 18 años: esta tarjeta tiene una validez de 10 años, contados desde la fecha de expedición, siempre que el dictamen de movilidad sea permanente. Si el dictamen es inferior, el plazo de validez se ajustará a la fecha que indique el dictamen.

Para los menores de 18 años: esta tarjeta tiene una validez máxima de 5 años, contados desde la fecha de expedición. Si el dictamen de movilidad es inferior, el plazo de validez se ajustará a la fecha que indique el dictamen.

2. Tarjeta de estacionamiento de transporte colectivo para vehículos adaptados que transportan personas con discapacidad y movilidad reducida.

Esta tarjeta tiene una validez de 5 años.

3. Tarjeta de estacionamiento provisional.

Esta tarjeta tiene una validez de 1 año.

Pasados estos plazos de validez, hay que volver a solicitar en el Centro Social Municipal La Farola (c. de las Barcas, 3) la renovación de la tarjeta.

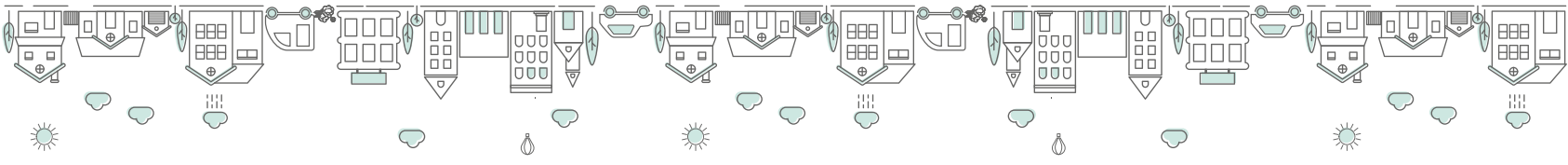



¿Qué es?

Es la tarjeta de que disponen las personas con discapacidad y movilidad reducida para estacionar los vehículos en que se desplazan.

Es una tarjeta personal e intransferible. Es decir, la tarjeta solo pertenece a la persona titular y puede utilizarla en cualquier vehículo en que se desplace, sea de su propiedad o no.

El Ayuntamiento de Benicarló emite tres modalidades de tarjeta:

1. Tarjeta de estacionamiento para personas con discapacidad y movilidad reducida que son conductoras o no de un vehículo.
2. Tarjeta de estacionamiento de transporte colectivo para vehículos adaptados que transportan personas con discapacidad y movilidad reducida.
3. Tarjeta de estacionamiento provisional.

¿Donde se tramita?

La tarjeta se puede tramitar en:



CENTRO SOCIAL MUNICIPAL LA FAROLA

Calle de las Barcas núm. 3

Tel. 964 473 968

Benicarló 12580

Horario: De lunes a viernes, de 9.00 a 14.00 h

¿Como se utiliza?

La tarjeta solo se puede utilizar cuando la persona titular sea transportada en un vehículo o cuando ella misma lo conduzca.



La tarjeta tiene que estar colocada en el salpicadero del vehículo o enganchada al parabrisas delantero por la parte interior. Se tiene que señalar la hora de estacionamiento.



La tarjeta tiene que ser visible y legible desde el exterior. En caso necesario, los agentes de la Policía Local pueden solicitar que la persona titular acredite su identidad.



La tarjeta tiene que ser siempre original, no se pueden utilizar fotocopias.

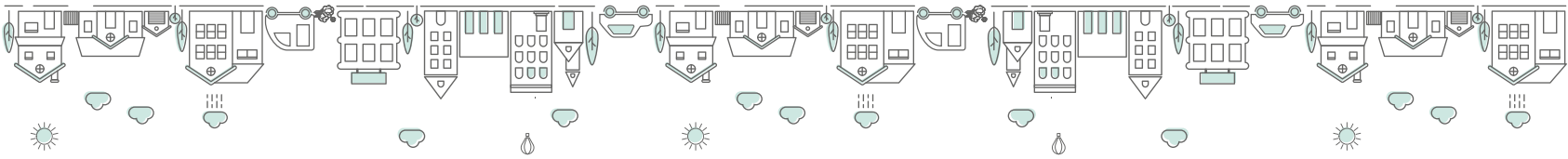

LA TARJETA DE ESTACIONAMIENTO PARA PERSONAS CON **MOVILIDAD** REDUCIDA

